Dr. AR Campbell, MD - Entdecker der Ursache der Pocken.

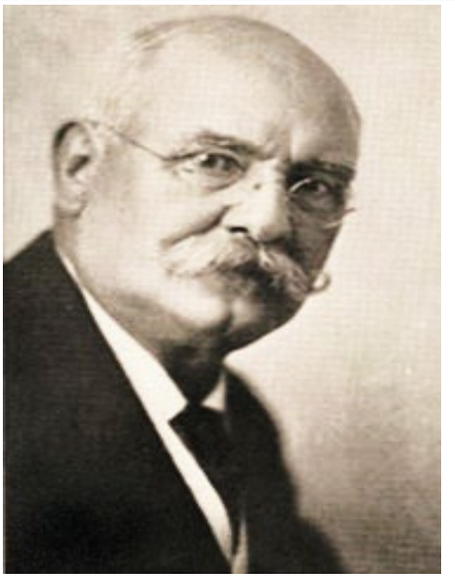

Dr. AR Campbell (1865–1931).

Dr. AR Campbell (ein weiterer großer Schotte) war ein texanischer Arzt, der entdeckte, dass Pocken *nur* durch den Biss des blutsaugenden Insekts namens BEDBUG oder *Cimex Lectularius verbreitet wurden* . *Cimex* ist das Latein für "Bug" und *Lectularius* ist Latein für "Couch" oder "Bett". Dr. Campbell hat *bewiesen,* dass Pocken nicht ansteckend und keine durch die Luft übertragene Krankheit sind.

Dr. Campbell absolvierte die medizinische Fakultät der Universität von Tulane und wurde vom Bundesstaat Texas zum Praktizieren von Medizin zugelassen. Er war Präsident der San Antonio Academy of Medicine und Mitglied der Bexar County Medical Society.

Dr. Campbell war ein *weiteres* Opfer der medizinischen Inquisition. Dieser großartige Arzt, Wissenschaftler und Naturforscher wird in keiner der Hunderten von Biografien über Mediziner und ihre Entdeckungen erwähnt.

Dr. Campbell entdeckte, wie man Fledermäuse kolonisiert, um die Mücke mit der Malaria zu zerstören.

Dr. Campbell war der leitende Bakteriologe der Stadt San Antonio, Texas. Seine Arbeit zur Ausrottung der Mücken verursachenden Malaria führte ihn dazu, ein Fledermaushaus zu bauen und Fledermäuse wie Bienen zu kolonisieren. Für seine großartige Entdeckung wurde er am 10. Februar 1919 vom Bundesstaat Texas für den Nobelpreis für Medizin nominiert.

Dr. Campbell ist für den Nobelpreis für Medizin nominiert.

ABTEILUNG STAAT
AUSTIN, TEXAS
HCR Nr. 26.
HAUSKONKURRENTE ENTSCHLIESSUNG

Dr. Chas. AR Campbell aus San Antonio hat den Staat Texas und die Menschheit in seinen ursprünglichen und schlüssigen Experimenten in den letzten siebzehn Jahren zur Beseitigung der Malaria durch den Anbau von Fledermäusen, dem natürlichen Feind der Mücken, wertvoll unterstützt. und IN DER ERWÄGUNG, dass der weltgrößte Sanitär, General WC Gorgas, das Gesundheitsamt des Bundesstaates Texas, die San Antonio Medical Society und andere Sektionen dieser natürlichen Hygienemaßnahme ihre uneingeschränkte Zustimmung erteilt haben; und Die italienische Regierung hat seiner Arbeit und seinem hervorragenden Dienst sowie anderen Ländern besondere Anerkennung geschenkt. Und IN DER ERWÄGUNG, dass der durch Malaria verursachte kolossale wirtschaftliche Verlust ausreicht, um den Staat und die Nation zu rechtfertigen, diese natürliche Hygienemaßnahme uneingeschränkt zu fördern; deshalb sei es Vom Repräsentantenhaus beschlossen, stimmte der Senat zu, dass die Gesetzgebung des Bundesstaates Texas die Arbeit von Dr. Chas befürwortet. AR Campbell in seiner ursprünglichen und durch und durch wissenschaftlichen Arbeit und schlägt seinen Namen respektvoll vor und lobt ihn als würdig für die größte Belohnung für den Dienst an der Menschheit, einen Nobelpreis.

RE THOMASON,
Sprecher des Hauses.
WA JOHNSON,
Präsident des Senats.

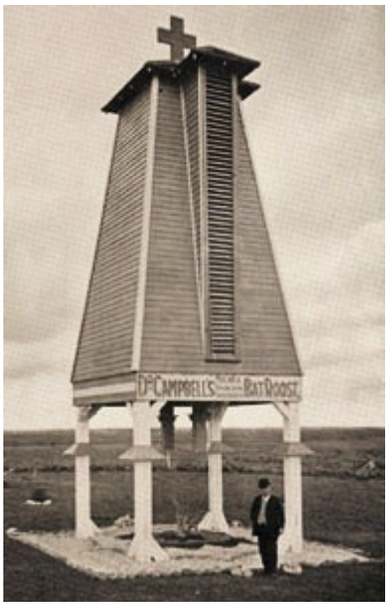

Dr. Campbell steht vor seinem Fledermaushaus.

Mitchells Lake Bat Roost. Teil von Mitchell's Lake im Hintergrund.

Mitchell's Lake liegt etwa 16 km von San Antonio, Texas, entfernt. Der See erstreckt sich über eine Fläche von etwa 900 Hektar. In diesen See floss durch die Schwerkraft das gesamte Abwasser der Stadt San Antonio (Bevölkerung 1920 von 161, 379). Vor dem Bau des Fledermausquartiers wurden Mücken in einer solchen Anzahl gezüchtet, dass die Männer nachts tatsächlich von der Bewässerung ihrer Ernte abgehalten

wurden, und sie gezwungen, ihre Ernte ruinieren zu lassen. Innerhalb von 3 Jahren nach dem Bau war das Mückenproblem gut unter Kontrolle.

Alamo Heights Bat Roost zeigt die Akademie im Hintergrund. Dies zeigt, wie nahe an einer Schule ein Fledermausquartier gebaut werden kann, das für Kinder im Gegensatz zur *Giftnadel* der Impfung keine negativen Auswirkungen hat .

Municipal Bat Roost,errichtet vom Stadtrat von San Antonia, Texas, 17. März 1916.

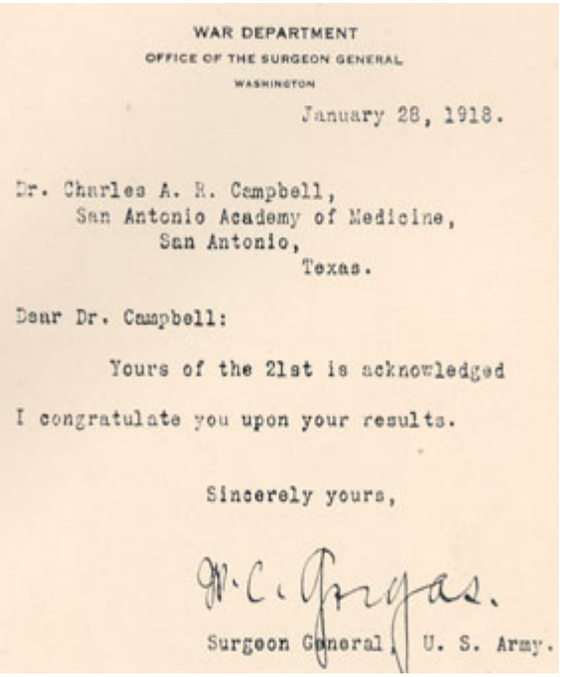

WAR DEPARTMENT
OFFICE OF THE SURGEON GENERAL
WASHINGTON

January 28, 1918.

Dr. Charles A. R. Campbell,
San Antonio Academy of Medicine,
San Antonio,
Texas.

Dear Dr. Campbell:

Yours of the 21st is acknowledged

I congratulate you upon your results.

Sincerely yours,

W. C. Gorgas.

Surgeon General, U. S. Army.

Ein Brief an Dr. Campbell von WC Gorgas, Generalchirurg der US-Armee.
Ausländische Nationen liebten sein Fledermaushaus. Dr. Campbell wurde mit Briefen aus der ganzen Welt überschwemmt, in denen er um weitere Informationen zu seinem Fledermaushaus gebeten wurde.

Fledermausquartier in der Nähe von Colonia Elena auf den Pontini-Sümpfen, Provinz Rom, Italien, 1924.

Fledermausquartier errichtet auf dem Grundstück von Signor Ugo Natali in Terracina, Provinz Rom, Italien, 1924.

Diese Fledermaushäuser waren für die Menschen in Italien vorteilhafter als ALLE Päpste, die jemals gelebt haben !!

3 Kisten "Köder" an General Marini an Bord der italienischen SS *Nicolo-Odero* , März 1925. Kapitän, Dampfschiff-Agent, Chief Officer, italienischer Konsul, Chefingenieur und Autor.

Dr. Campbell findet die Ursache der Pocken.

Alle Bat House-Experimente wurden von Dr. Campbell aus seinem bescheidenen Einkommen als Arzt in San Antonio finanziert. Seine andere große Leidenschaft war es, die Ursache der Pocken zu finden, die Mexiko jenseits der Grenze verwüsteten. Wie jeder echte Arzt war er mehr daran interessiert, die *Ursache* einer Krankheit zu finden als die *Symptome zu* behandeln .

Er beantragte beim Rockefeller Institute Geld, um bei seiner Pockenforschung zu helfen, wurde jedoch abgelehnt, weil er kein impfender "Arzt" war. Die medizinische Inquisition ist nicht daran interessiert, dauerhafte Heilmittel für JEDE Krankheit zu finden. Er sind die 3 Kapitel über Pocken aus seinem Buch *Fledermäuse, Mücken und Dollar* :

Vorwort von Dr. Waddell

Lebenslauf der Experimente zu Variola von Dr. Campbell

Meine Beobachtungen zu Wanzen von Dr. Campbell

Anmerkung der Redaktion

Als der gute Arzt den Titel für sein Buch *Fledermäuse, Mücken und Dollar verwendete* . . . Er sprach nicht über Dollars vom Rockefeller Institute, der Bundesregierung, dem Nobelpreisgeld oder den Pharmaunternehmen. Er erhielt KEIN Geld von einer dieser Quellen. Er sprach von Fledermauskot, die GUANO genannt werden. Im Gegensatz zu Bienen machen Fledermäuse keinen Honig, aber sie produzieren einen hochwirksamen Dünger namens GUANO. Guano kann als hochwirksamer Dünger verwendet werden, da es reich an Eisen und anderen Mineralien ist. Dr. Campbell konnte das Geld aus dem Verkauf von GUANO für seine wissenschaftliche Forschung verwenden.

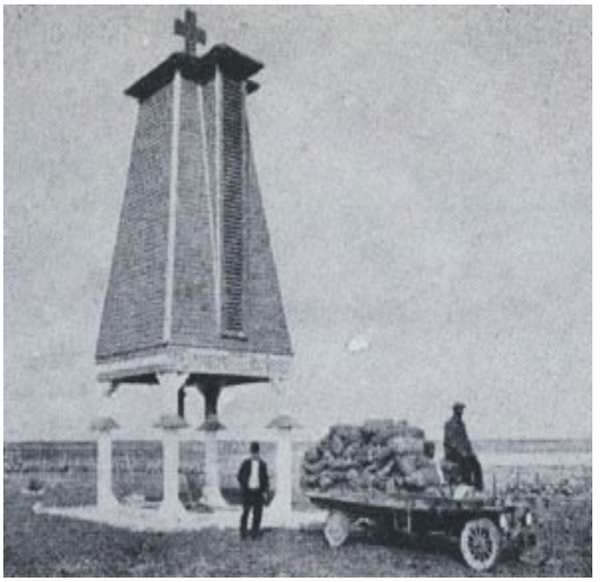

Die Ernte von Mitchell's Lake Bat Roost
Guano aus dem Jahr 1918 auf den Markt bringen - 4012 Pfund.

4 Jahre alter Pekannussbaum mit Fledermaus Guano gedüngt.